

LEGENDA:

- MOK
- Optický propoj mezi Sdlovací místností a Stávědlovou ústřednou
- UTP Cat. 5e
- Kabelová trasa IS,CCTV,Rozhlas
- Stávající kabelová trasa IS,CCTV,Rozhlas
- Vedení DOK, TOK
- Kamera
- Rozhlasový reproduktor
- Panel IS

- Datová zásuvka
- Datová dvojzásuvka
- IP TELEFON

-V RÁMCI VNITŘNÍCH PROSTOR JE KABELOVÉ VEDENÍ V LIŠTÁCH

-TRASA V RÁMCI VNĚJŠÍCH PROSTOR VEDENA PO FASÁDĚ BUDOV V UZAVŘENÉM KABELOVÉM KANÁLU. MEZI OBJEKTY KABELY VEDENÉ POD ZEMÍ V HDPE TRUBKÁCH

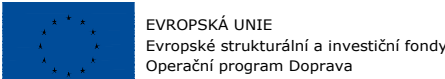
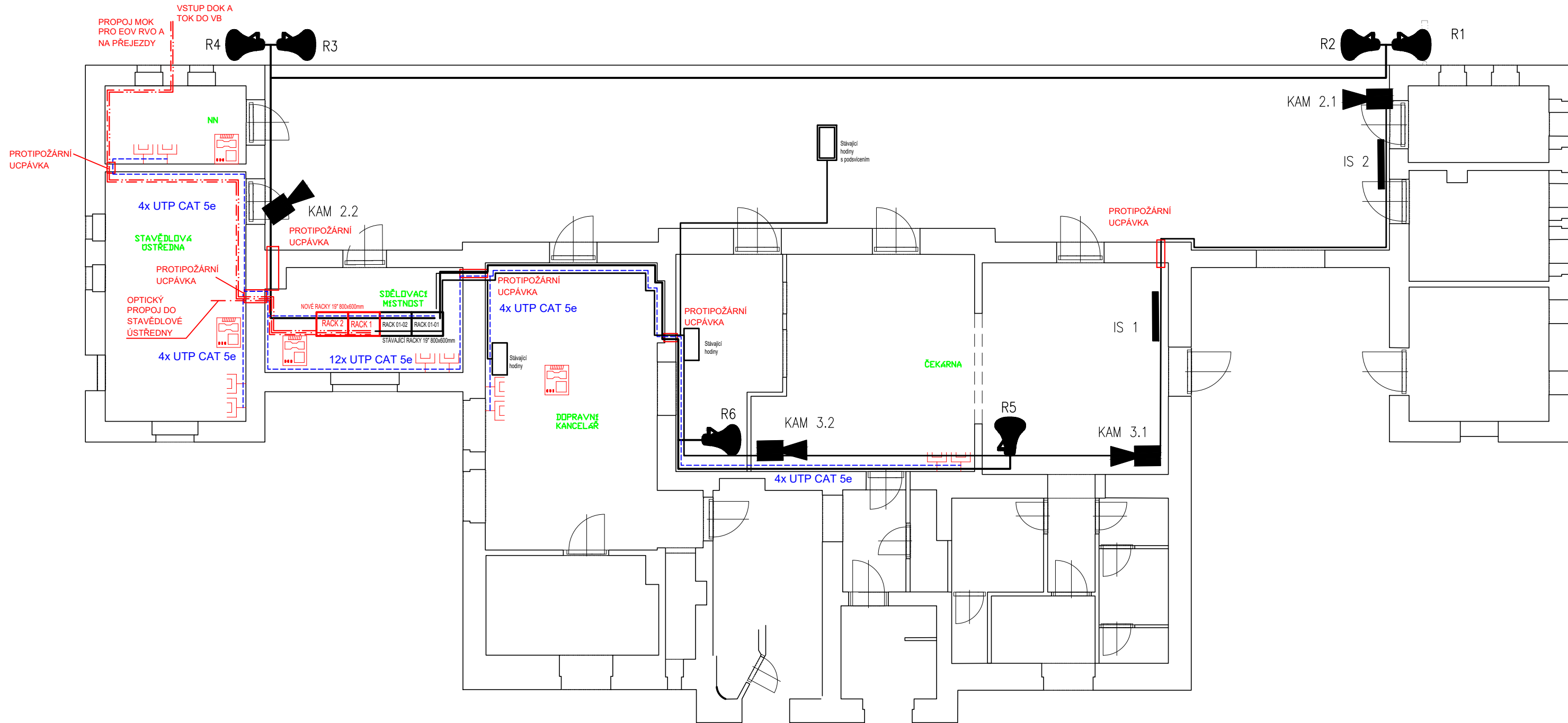

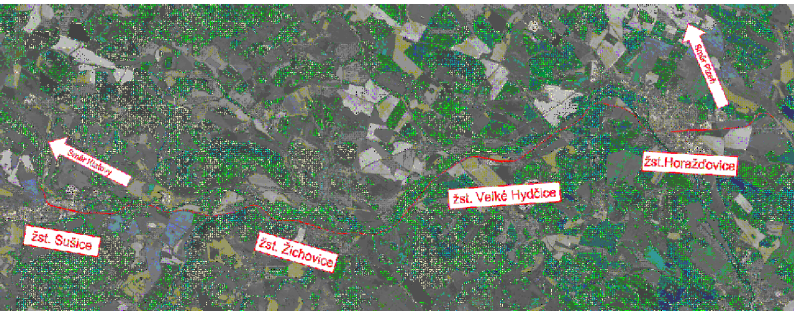

Ministerstvo dopravy
Státní fond dopravní infrastruktury



Razítko oprávněné osoby:

Revize:	Datum:	Popis:	Kontroloval:
001	05/2022	Koncept technického řešení	Ing. Emil Špaček
002	09/2022	Dokumentace k připomínkám	Ing. Emil Špaček
003	12/2022	Dokumentace po zapracování připomínek	Ing. Emil Špaček

Stavebník/Investor:	Správa železnic, státní organizace	
Adresa:	Dlážděná 1003/7, 110 00 Praha 1	
Zástupce investora:	Stavební správa západ	
Adresa:	Ke Štvanici 656/3, 180 00 Praha 8	

Zhotovitel stavby:	SAGASTA s.r.o.	
Adresa:	Novodvorská 1010/14, 142 00, Praha 4 - Lhotka	
Kontakt:	T: +420 261 344 100 E: info@sagasta.cz	
Zhotovitel objektu:	SAGASTA s.r.o.	
Adresa:	Novodvorská 1010/14, 142 00, Praha 4 - Lhotka	
Kontakt:	T: +420 261 344 100 E: info@sagasta.cz	
Hlavní projektant (HIP): Ing. Emil Špaček	Specialista: Ing. Stanislav Rýznar	Odpovědný projektant: Ing. Stanislav Rýznar
		Zpracovatel: Jindřich Němec

Název stavby/akce:	Revitalizace trati Horažďovice předměstí (mimo) - Sušice (včetně)	Označení (S-kód): S631600001
		Označení zhotovitele: 121 097
Název části:	Sdlovací zařízení	Označení části: D.1.2.1
Název objektu:	Místní kabelizace Horažďovice	Označení objektu/komplexu: PS-11-02-11
Název přílohy:	Půdorys Místní kabelizace	Číslo přílohy: 2 105
Název dílčí části přílohy:		Paré:
Kraj:	Katastrální území: Horažďovice Předměstí, Horažďovice, Velké Hydčice, Hejtná, Bojanovice pod Rabím, Rábí, Žichovice, Čepice, Velká Chmelná, Malá Chmelná, Sušice nad Otavou, Tedražice, Hrádek u Sušice	TUDU: 0371 02, 0371 B1, 0371 04, 0371 C1, 0371 06, 0371 D1, 0371 08, 0371 E1, 0371 10, 0401 U1
Pížeňský		
Stupeň dokumentace:	Datum zpracování: 12/2022	Formáty: 4x A4
DUR		Měřítko: 1:100

S-kód:	Stupeň dokumentace:	Část:	Objekt:	Podobjekt:	Příloha:	Revize:
S631600001	PS-11-02-11	02	01	01	01	01

DOKUMENTACI LZE UŽÍVAT POUZE VE SMYSLU PŘÍSLUŠNÉ SMLOUVY O DÍLO. VÝKRES, ČI JEHO ČÁST, MŮŽE BÝT KOPÍROVÁN NEBO JINÝM ZPŮSOBEM ROZŠÍŘOVÁN POUZE PO PŘEDCHOZÍM SOUHLASU SAGASTA, s.r.o.